

Θ als de liefde wederkeert

*Bewogen*

als de lief - de we - der keert liet

It ver - re - ken - land van lij - den dan helpt her niet dan ge - ver - weert, dan

drukt geen ke - gen - oerij - den. Ze

*iets vlijger*

breekt in u lams, ze klief u schild, be - dreigt u & lie - ve

le - ven hi of hi wilt of niet en wilt hi

*breiden*

moet u o - ver ge - - - ven



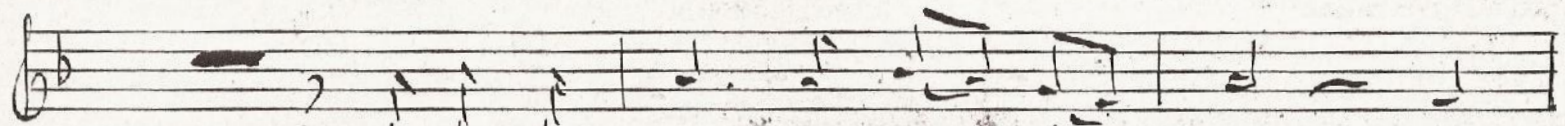

Jan wordt u hand en schild her - sneed; Weer

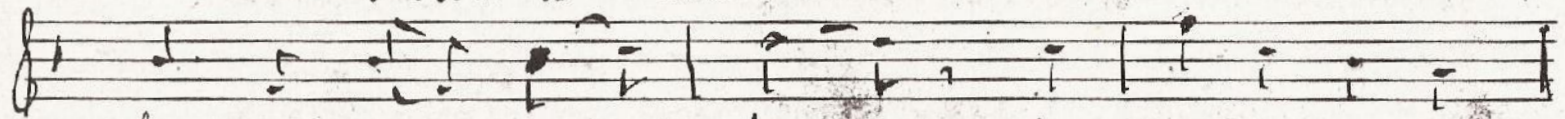

hoort gij tot haar knecht - ten hi moet weer gij te

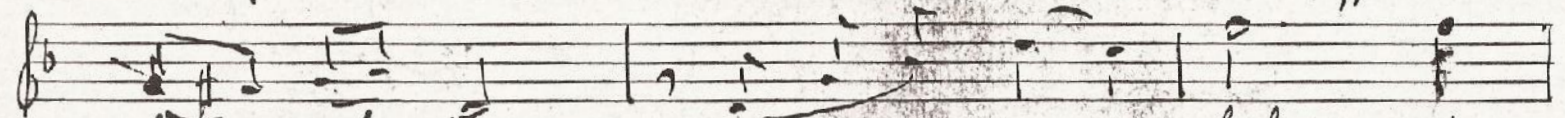

lief of leed van de an - de lief - de

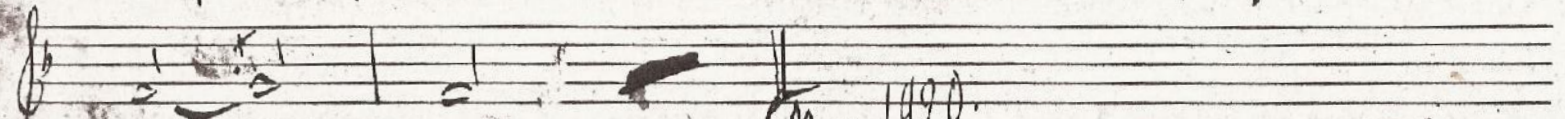

rech - ten

5 Nov. 1920.

